



INFORME ANUAL 2020

asiloluiselizondo.org



La Casa de Retiro Luis Elizondo es una institución de beneficencia que brinda residencia permanente al adulto mayor, hombres y mujeres con los mismos derechos humanos y sociales desde el año de 1956, fecha en que fue inaugurada por su fundador, Don Luis Elizondo Lozano.



MISIÓN

Ofrecer al adulto mayor con capacidad económica limitada un lugar donde puedan tener una vida digna, confortable y sana, mejorando su calidad en lo físico, psicológico, espiritual y social a través de su convivencia armónica con otras personas.



© Can Stock Photo

VISION

El Asilo Luis Elizondo, será una institución que brinde residencia y atención integral al adulto mayor al que se le ofrecerán servicios de calidad de clase mundial. Asesoría a instituciones afines en la planeación y operación y con el compromiso de fomentar y difundir el respeto a la dignidad del anciano.



VALORES

- Superación permanente
- Eficacia
- Orden e higiene
- Espíritu de servicio



Reconocimiento de Institucionalidad y Transparencia

Otorga: Centro Mexicano para la Filantropía.

Cumplimiento de nivel óptimo de los indicadores de institucionalidad y transparencia en las organizaciones de la sociedad civil.



Distintivo H

Otorga: Secretaría de Turismo y Secretaría de Salud a nivel nacional.

Cumplimiento de estándares de calidad en el Programa “Manejo Higiénico de los Alimentos Establecidos en la NMX-F-605-NORMEX-2004”.



CONFINO. Modelo de Transparencia y Buenas Prácticas

Otorga: (Construyendo Organizaciones Civiles Transparentes, A. C.).



Nuestras Actividades



Actividades Sociales

El Programa de Paseos Recreativos tiene como objetivo proporcionar un espacio de diversión y motivación para establecer nuevos intereses de estilos de vida, se busca mejorar la calidad de vida mediante una serie de actividades que estimulan aspectos tanto físicos, mentales, que propicien un bienestar social y terapéutico.



- 1 Paseo recreativos y cultural.
- 2 Evento social
- 144 Adultos Mayores atendidos
- 943 Familias beneficiadas





Programas de Salud

Mediante el programa de salud integral se promueve y mejora la calidad de vida de los adultos mayores, asistiéndolos de manera activa y buscando cubrir de manera integral a través de una valoración geriátrica por un equipo multidisciplinario conformado por :

Psicólogo, Fisioterapeuta,
Nutrióloga Enfermería y
Trabajador Social coordinados
por el Médico Geriatra.

1,352 Curaciones realizadas

695 Consultas geriátricas

120 Consultas de nutrición

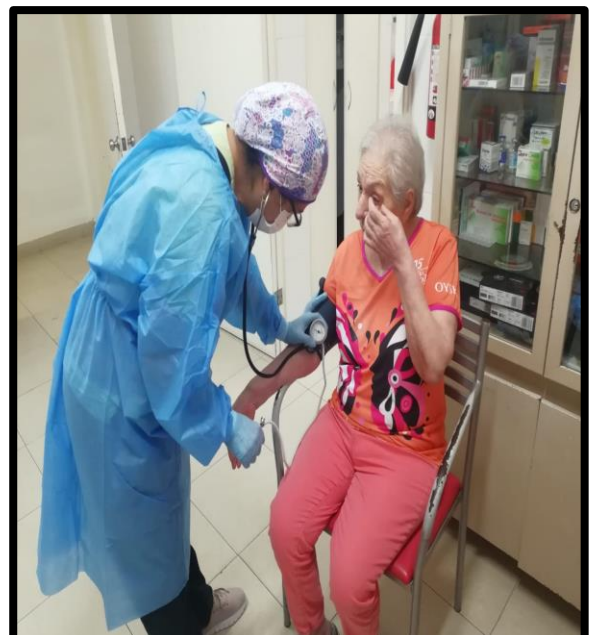
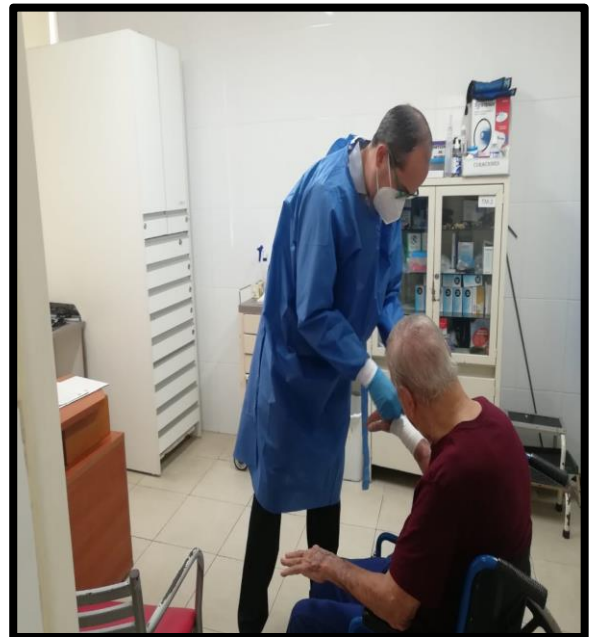

Actividades de estimulación, ocupacional y Terapias psicológicas.

Se brindan terapias psicológicas individuales y grupales, Actividades de estimulación cognitiva y sensorial con el objetivo de preservar sus funciones, además se extendió la atención a empleados y familiares, esto con el fin de atender la necesidad de apoyo psicológico derivado de las consecuencias emocionales de la pandemia del COVID-19

100 Terapias psicológicas grupales

75 Terapias psicológicas individuales

25 Terapias Psicológicas individuales a empleados

22 Terapias Psicológicas individuales a familiares

2 Capacitaciones a familiares

8 capacitaciones a empleados



Rehabilitación Física y Acondicionamiento

El objetivo de la Terapia física y acondicionamiento grupal e individual con los residentes es mantener y preservar sus funciones motoras para seguir siendo autosuficientes para las actividades de la vida diaria, mejorando su salud integral para una mejor calidad de Vida.

Esto se realiza a través de la rehabilitación en el gimnasio con el uso de bicicletas, ergómetro, barras paralelas, hidroterapia, entre otros.

2,315 Sesiones de gimnasio

4,037 Sesiones de
acondicionamiento físico

4,696 Sesiones de terapia física

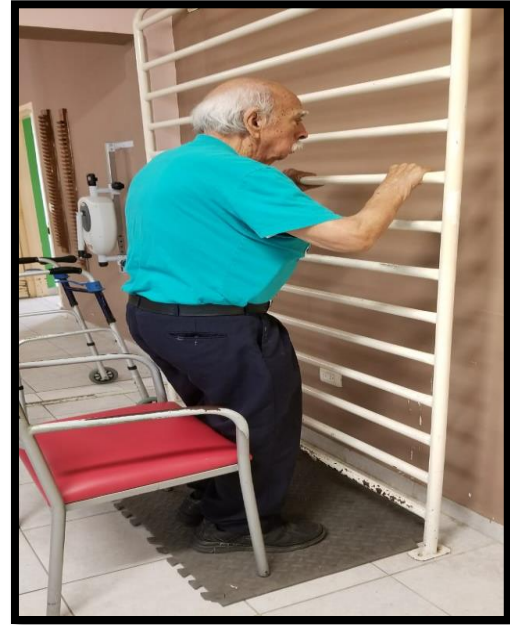



Proyectos

Adquisición de equipo medico

Mediante este proyecto buscamos fortalecer los mecanismos para asegurar un cuidado y atención óptimos a la salud de nuestros residentes, también estos equipos facilitaran y efficientizaran el trabajo de las enfermeras y cuidadoras.





Traslado de personal

El traslado de personal representa una de las medidas más eficaces para controlar la cadena segura del servicio, al asegurar que el elemento es trasladado de su domicilio particular al área de trabajo y viceversa se reduce la exposición del mismo a un posible contagio y con esto, además de proteger al equipo y sus familias, también se salva guarda la vida de los residentes.





Avance en la Construcción de un nuevo edificio

Este proyecto tiene la finalidad ampliar nuestras instalaciones para poder brindar cuidados óptimos a un 43% más de adultos mayores en situación de vulnerabilidad. Actualmente se reporta un avance del 60 % total de la obra.

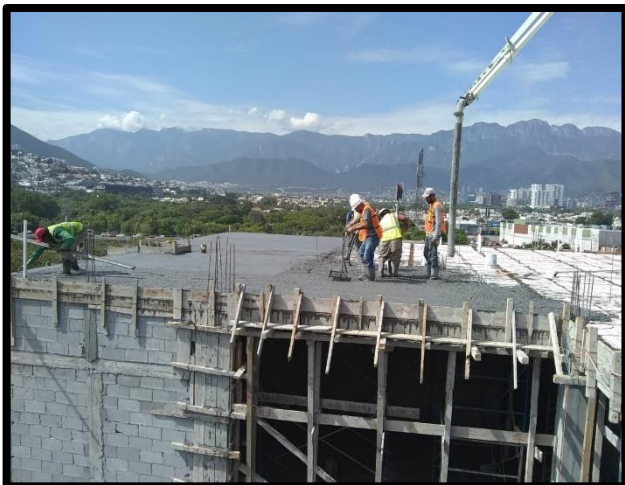

Construcción de Caseta de Seguridad

Este proyecto tiene la finalidad de reforzar los mecanismos de seguridad del asilo, con la nueva caseta se tendrá un mejor control de las entradas y salidas de nuestras instalaciones y se podría garantizar el bienestar e integridad de nuestros residentes y empleados de una manera mas eficaz.



Medidas de prevención para el COVID-19

Este proyecto se implemento a raíz de la pandemia del COVID-19 a continuación una lista de puntos clave de los cuales se derivaron acciones implementadas referentes a la promoción de la salud, prevención de la enfermedad y respuesta frente al ingreso y propagación de casos de COVID-19.

1. Políticas Generales
2. Higiene de Manos
3. Evaluación en Filtro de Acceso
4. Higiene Respiratoria
5. Colaboradores
6. Áreas comunes
7. EPP (Equipo de Protección Personal)
8. Limpieza y Desinfección

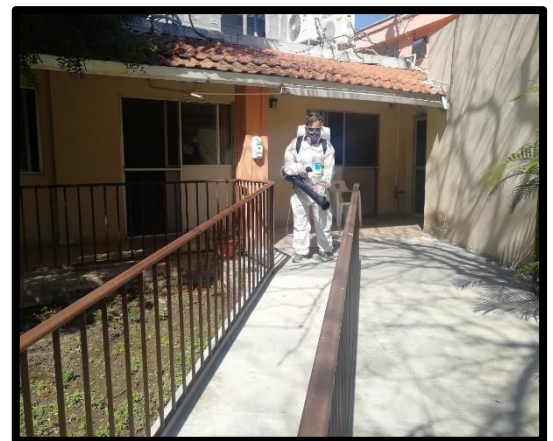



Información Financiera



Transparencia

ASILO DE ANCIANOS LUIS ELIZONDO, A.C. INGRESOS 2020

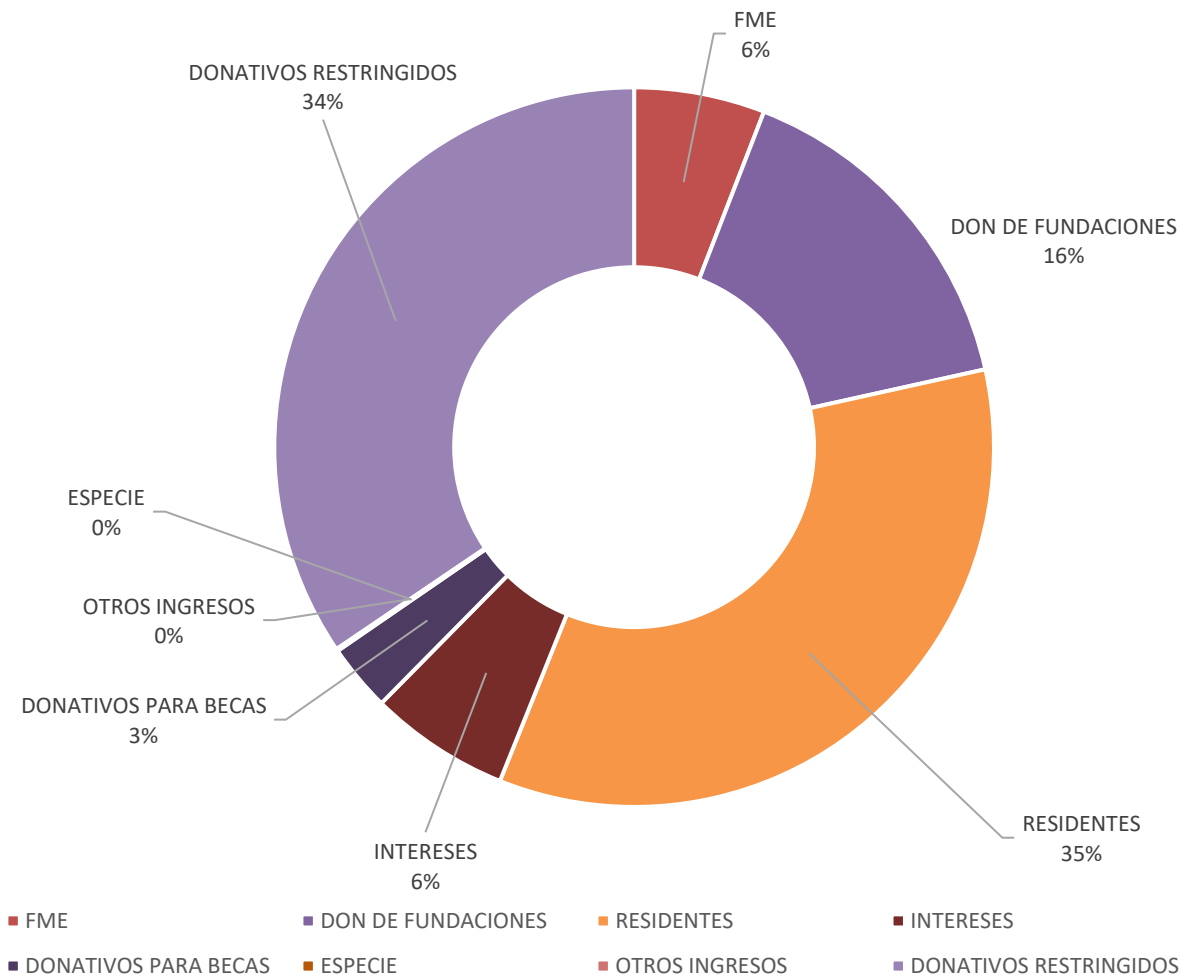

ASILO DE ANCIANOS LUIS ELIZONDO, A.C. GASTOS 2020

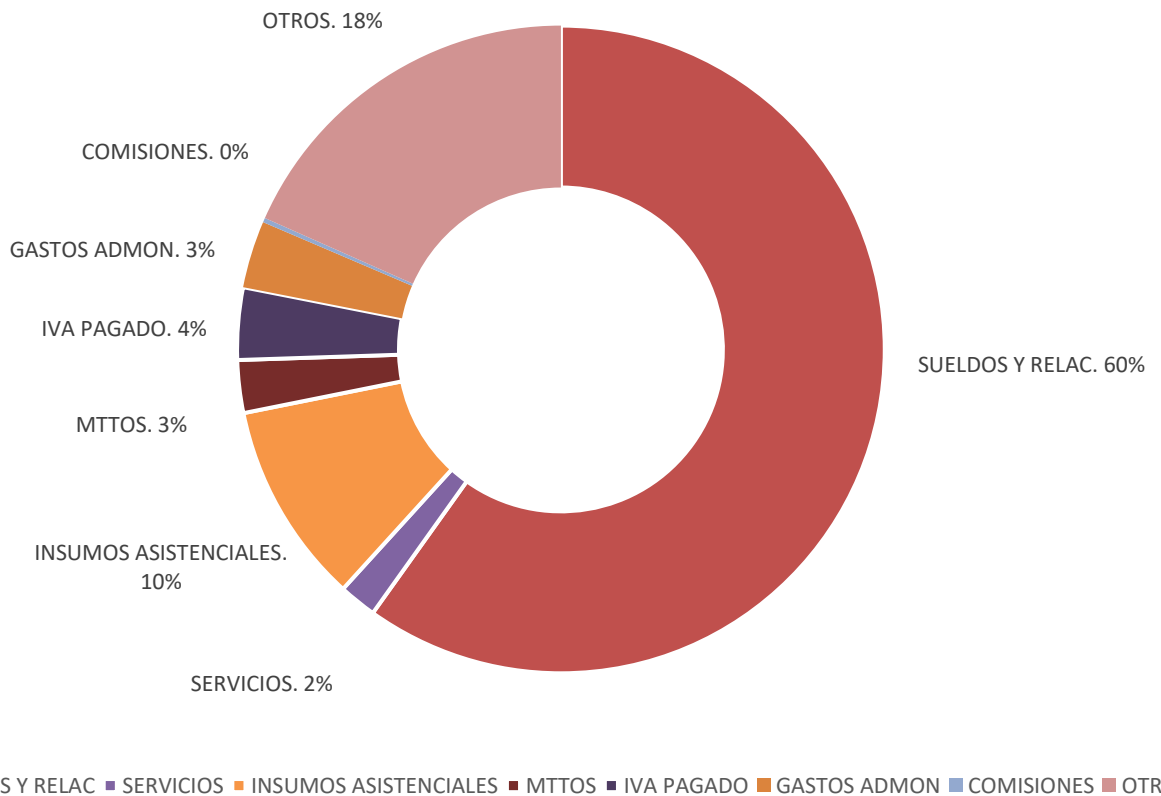

Contamos con el reconocimiento por parte de la Junta de Beneficencia Privada de Nuevo León e inscritos en el Registro Federal de las organizaciones de la sociedad civil y fuimos donataria autorizada en México de acuerdo a la publicación en el Diario Oficial de la Federación el **29 de diciembre 2020**. Cumplimos con las obligaciones jurídicas a las que de acuerdo a nuestra actividad, estamos obligados en organismos como: la SHCP, IMSS, y Secretaria de Salud. Así mismo fuimos dictaminados fiscalmente por Baker Tilly México.



Nuestro Consejo Directivo

Sra. María Amelia de la Garza Cadena	Presidenta
Lic. Oscar Elizondo González	Tesorero
Lic. Lorenzo Elizondo Barrera	Secretario
Arq. Ricardo Guerra Sepúlveda	Consejero
Dr. Javier Valero Gómez	Consejero
Lic. Francisco López Hinojosa	Consejero
C.P. Regino Garza de León	Consejero
Ing. Jorge Montemayor Leal	Consejero
Ing. Eduardo Azcunaga Rodarte	Consejero
Lic. Antonio Guerra Gómez	Consejero
Lic. Julio Gutierrez Trujillo	Consejero

Agradecimientos



Fomento Moral y Educativo	Super La Silla	Videmont SA de CV
Fundación Frisa AC	Bubaru La Fabrica de Cupcakes	Dr. Oscar J. Coronado López
Cientes S-MART	Cinemas Raly	Empacadora Los plnos
Fundación Jesús M. Montemayor A.C.	Dela Garza Cadena y Asociados	Taquería Juárez
Fundacion Coppel	Distribuidora Arca Continental S de RL de CV	Cientes Súper La Silla
Fundación Sertoma A.C.	Cadena comercial OXXO SA de CV	Adrián Enrique Villarreal Saldaña
Fundación Deacero A.C.	Sr. Juan Manuel Villarreal	Sra. Martha Oralia Escamilla
Centro de Ginecología y obstetricia de Mty	Dr. Genaro Levinson Marcovich	Papa América SA de CV
Fundación Maíz Velarde ABP	Gobierno del Edo. De N.L.	Intacero S.A de C.V.
Fundación Promax A.C.	DIF N.L.	Adrián E. Villarreal Saldaña
Universidad de Monterrey .UDEM	Ayvi S.A de C.V.	Gonher de México SA de CV
Fundación Comunidar	Super Mercados Internacionales HEB	Difrenosa SA de CV
Home Depot	Maderas Betania SA de CV	Atlantis Eventos BW Eventos
Comarca	Incubadora Huinala	Dra. Lilia Leal González
Fundación Comunidar	Mildred Treviño Rodriguez	Pinturas Osel SA de CV
Fundación Treviño Elizondo ABP	Master Glass SA de CV	Comercializadora Marca



GRACIAS

Casa de Retiro Luis Elizondo

**San Luis #302 Col. La Pastora, Guadalupe, Nuevo León, C.P.
67140**

(81)8354-9272 (81)8354-4865 (81)8355-2956

bmagallanes@asiloluiselizondo.org

mcadena@asiloluiselizondo.org

www.asiloluiselizondo.org